小镇 60cm×60cm

杨大伟

中国美术家协会会员，中国美术家协会美术理论委员会委员，浙江省美术家协会主席团委员。

尼山书院 68cm×137cm

张涛

中国美术家协会会员，国家一级美术师，山东省国画院副院长，山东画院高级画师，济宁市美术家协会名誉主席。

山河同辉 60cm×50cm

张炀

中国美术家协会会员，山东省美术家协会当代艺术委员会副主任，山东油画学会艺委会委员。

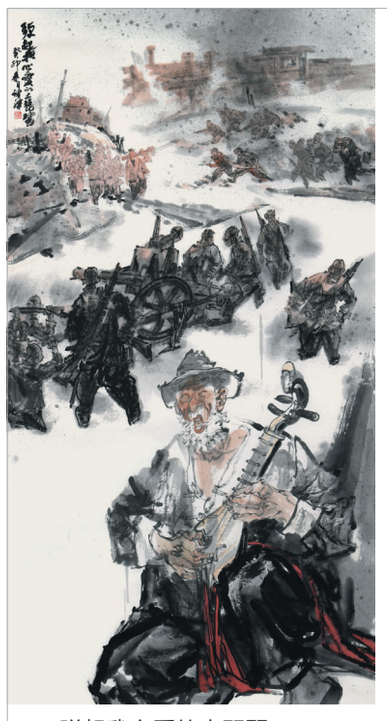

弹起我心爱的土琵琶
97cm×181cm

褚滨

济宁学院美术学院教授，中国美术家协会会员，山东省美术家协会理事，济宁市美术家协会顾问。

奋进新时代 书绘新济宁

济宁作为孔子的家乡、儒家文化的发源地和京杭大运河重要枢纽城市，素有“孔孟之乡 运河之都”之美誉。10年来，我们始终致力于守护好、传承好这片文化沃土的优秀基因，在推动中华优秀传统文化创造性转化、创新性发展中积极作为，做出了济宁贡献。2023年11月中旬，在北京举办“新时代 新济宁 书画篆刻名家作品邀请展”，就是其中生动的缩影。

文化底蕴深厚的济宁，书画篆刻名家辈出。本次“新时代 新济宁 书画篆刻名家作品邀请展”由中共济宁市委宣传部、济宁市文学艺术界联合会主办，济宁市文化交流协会承办，旨在从艺术的角度展示孔孟之乡10年文化“两创”新成就、文化建设新气象。在广泛征集的基础上，经特聘专家严格筛选，本次邀请展共入选书法作品47幅、绘画作品48幅、篆刻作品15件，总计110幅（件），均为特邀济宁籍和我市部分优秀书法家、画家、篆刻家的经典之作。书法创作内容包括习近平总书记重要讲话摘录、儒学经典名句、运河诗词，以及反映新时代新济宁的诗、词、赋、联等，绘画创作内容取材于“三孔两孟”、运河、尼山圣境、鲁源新村、港口，以及孔子、李白、林则徐和梁祝人物等，篆刻创作反映了“孔孟之乡、运河之都、文化济宁”主题内容。

此次展览，是自1993年以来济宁书画篆刻作品进京的又一次集体展示，而且是首次邀请外地济宁籍艺术家参与。这些艺术作品，立足时代风貌，扎根火热生活，多角度和多形式写济宁、画济宁、赞济宁，字里行间展示出神融笔畅、不同凡响的深厚造诣，墨彩写意体现出“为时代而书、为人民而写”的深厚情怀。

站在新的历史起点，文化“两创”根深叶茂，文化使命再启新航。我们相信，未来的孔孟大地必将绽放出更加璀璨的文化光芒！

（本版照片均由济宁市文化交流协会提供）

圣地摄影
本报视觉中心主办

处世传家联
48cm×175cm×2

晁岱双

中国书法家协会会员，中国国家博物馆研究馆员、古代书法研究所所长，博士后导师。

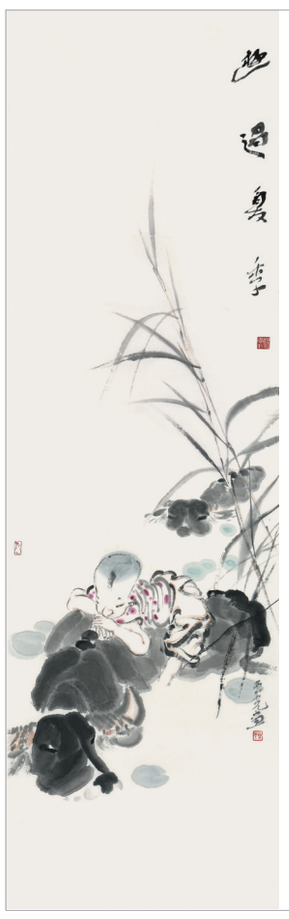

游过夏季 42cm×138cm

李亚光

中国美术家协会会员，苏州国画院专职画家，苏州科技大学艺术学院、苏州大学艺术学院硕士研究生导师。

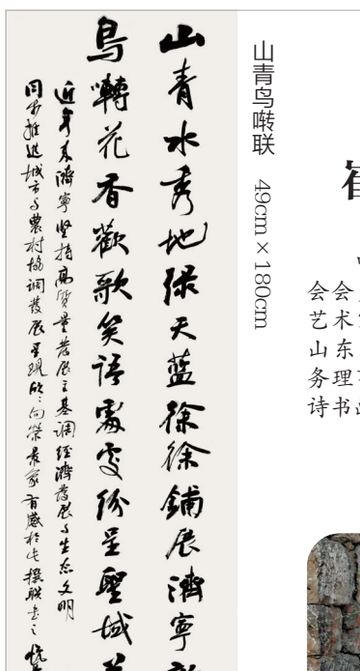

山青鸟啭联 49cm×180cm

崔悦亮

中国书法家协会会员，山东省楹联艺术家协会副主席，山东省诗词学会常务理事，济宁市人大诗书画学会会长。

暖风送香花争妍 71cm×139cm

侯诚之

山东画院高级画师、山东当代花鸟画院副院长、山东羲之书画艺术研究院副院长。

林则徐在济宁 200cm×200cm

李作义

济宁市美术家协会顾问、济宁市美术家协会设计艺术委员会顾问。

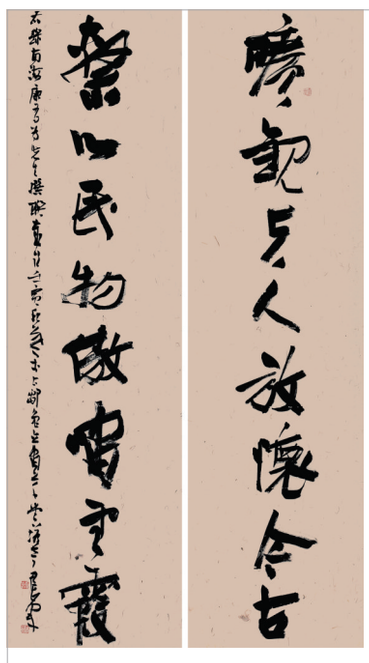

旷观系心联
48cm×175cm×2

乌峰

中国书法家协会会员，曲阜师范大学书法教育研究所所长、书法学院教授、硕士研究生导师。

运河朝晖 97cm×180cm

齐开义

中国书法家协会会员，国家一级美术师，济宁市政协书画联谊会副会长，朱复戡艺术研究会会长。

修己以敬 3.5cm×3.5cm×8.9cm

陈靖

山东艺术学院书法学院教授、硕士研究生导师。中国书法家协会篆刻委员会委员，西泠印社社员，山东省书法家协会副主席、篆书委员会主任。

里仁为美 4.3cm×4.3cm×10.1cm

谢长伟

中国书法家协会会员，西泠印社社员，山东印社社委会委员，济宁市书法家协会主席。

为政日新
4.3cm×4.3cm×6.6cm

郑志群

济宁市孔孟书画院院长，国家一级美术师，西泠印社社员，中国书法家协会会员。

社址：济宁市洸河路22号新闻大厦 邮政编码：272017 电话：2343393（综合办公室） 2343207（总编办公室） 传真：2343334 发行热线：2343593 广告许可证：2720004990002号 月价：40元/份 印刷：济宁日报社印刷厂